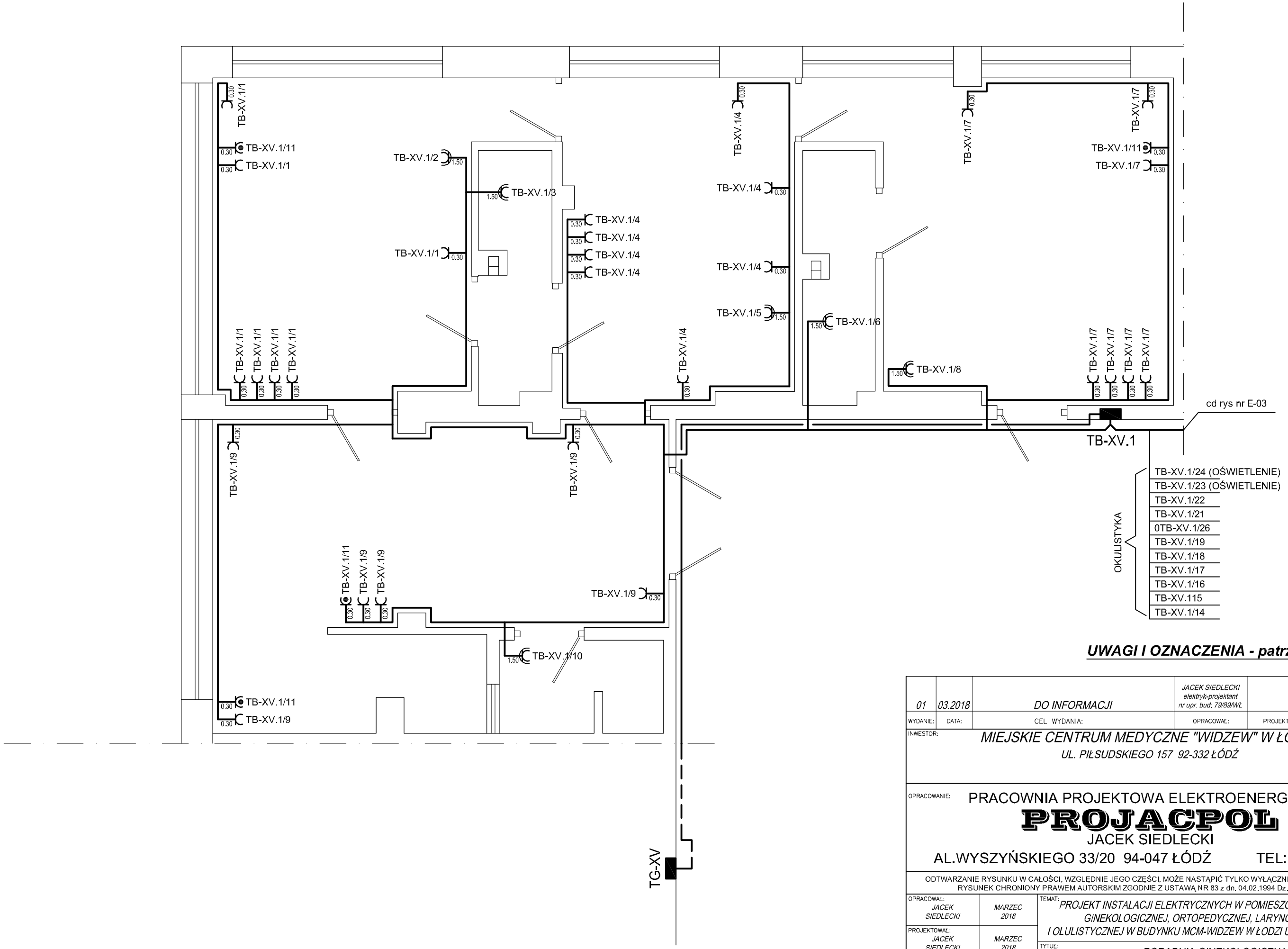

UWAGI I OZNACZENIA - patrz rys. nr E-01

WYDANIE:	DATA:	CEL WYDANIA:	OPRACOWAŁ:	PROJEKTOWAŁ:	SPRAWDZIŁ:
01	03.2018	DO INFORMACJI	JACEK SIEDLECKI elektryk-projektant nr upr. bud: 79/89/WŁ		

INWESTOR:

MIEJSKIE CENTRUM MEDYCZNE "WIDZEW" W ŁODZI.

UL. PIŁSUDSKIEGO 157 92-332 ŁÓDŹ

OPRACOWANIE:

PRACOWNIA PROJEKTOWA ELEKTROENERGETYKI

PROJACPOL

JACEK SIEDLECKI

AL.WYSZYŃSKIEGO 33/20 94-047 ŁÓDŹ TEL: 603 674341

ODTWARZANIE RYSUNKU W CAŁOŚCI, WZGLĘDNIE JEGO CZĘŚCI, MOŻE NASTĄPIĆ TYLKO WYŁĄCZNIE ZA ZGODĄ AUTORÓW.
RYSUNEK CHRONIONY PRAWEM AUTORSKIM ZGODNIE Z USTAWĄ NR 83 z dn. 04.02.1994 Dz.U. Nr 24 z 1994r

OPRACOWAŁ: *JACEK SIEDLECKI*	*MARZEC 2018*	TEMAT: *PROJEKT INSTALACJI ELEKTRYCZNYCH W POMIESZCZENIACH PORADNI GINEKOLOGICZNEJ, ORTOPEDYCZNEJ, LARYNGOLOGICZNEJ I OLULISTYCZNEJ W BUDYNKU MCM-WIDZEW W ŁODZI UL. PIŁSUDSKIEGO 157*
PROJEKTOWAŁ: *JACEK SIEDLECKI*	*MARZEC 2018*	TYTUŁ: *PORADNIA GINEKOLOGICZNA. INSTALACJA GNIAZD WTYKOWYCH*
SPRAWDZIŁ:		

SKALA:	NR ZLECENIA LUB UMOWY:	FAZA:	FORMAT:	NR PROJEKTU:	NR RYSUNKU:	WYDANIE:
1:100	12/MCM"W"/2018	PB	A3	201817	E-02	01
	KOD RYSUNKU: 20J18S17-E-01	AutoCAD 2008LT: 347-33041607				